2021년 6월

voiceye.com VOICEYE

도남을 만나

대구도남 A-2블록
행복주택 · 국민임대

행복주택 : 16㎡ · 26㎡ · 44㎡ 400세대
국민임대 : 29㎡ · 37㎡ · 46㎡ 800세대
총1,200세대

모두多 잇다

LH 한국토지주택공사

대표전화	1600-1004
LH홈페이지	www.LH.or.kr
인터넷청약(PC)	LH청약센터(https://apply.lh.or.kr)
인터넷청약(모바일)	App (LH청약센터)
마이홈포털	https://www.myhome.go.kr
행복주택공식블로그	https://blog.naver.com/happyhouse2u

LH

도남을 만나

살수록, 머물수록
당신의 생활이 편안해질

대구 도남에서, 남다른 시작

모두多 잇다

대구도남 A-2블록 행복주택 · 국민임대

행복주택 : 16㎡ · 26㎡ · 44㎡ 400세대
국민임대 : 29㎡ · 37㎡ · 46㎡ 800세대
총1,200세대

CONCTENTS

04 위치도 / 토지이용계획도
06 단지조감도 / 단지배치도
08 단위세대
26 동호배치도
28 주요 마감재 시설내역

voiceye.com VOICEYE

도남을 품 안에, 칠곡은 내 곁에
더블라이프를 누리는 당신이 기다려온 **최적화된 자리**

살기 좋은 도남의 내일을 만나다

위치도

※ 상기 위치도는 입주자의 이해를 돕기 위한 개략도로 실제와 차이가 있을 수 있습니다.
※ 상기 위치도는 관계기관의 인 • 허가 변경 등에 따라 조정될 수 있으며, 각 시설 설치계획 등은 사업추진과정에서 변경 • 취소될 수 있습니다.

토지이용계획도

Traffic_ 교통환경

대구순환고속도로 국우IC(예정)로 빠르고 편리한 쾌속 광역교통망
경부고속도로 북대구IC, 중앙고속도로 칠곡IC, 대구3호선 팔거역 인접

북대구IC

Facility_ 생활환경

파출소, 소방서, 주민센터 등 공공청사와 바로 앞에서 누리는 지구 내 편의시설
CGV, 경북대병원, 홈플러스 등 바로 옆에서 누리는 칠곡의 풍부한 인프라

홈플러스

Education_ 교육환경

안심하며 통학할 수 있는 단지 인근에 위치한 유치원 · 초등학교
지구 내에 자리한 대구 최초의 국제고등학교 개교

Nature_ 자연환경

지구 내 9개 공원(총 61,213㎡) 등 풍부하고 쾌적한 에코 인프라
도덕산, 팔공산, 반포천 등 단지 인근의 청정 자연환경

voiceye.com VOICEYE

Daegu Donam A-2BL

삶에 여유를 더하는 다채로운 시설로

즐거움은 더 크게, 생활은 더 여유롭게

당신의 생활에 여유를 더해주는 단지 설계로
살면 살수록 살기 편한 행복 단지를 조성합니다

단지조감도

※ 상기 단지조감도는 입주자의 이해를 돕기 위한 개략도로 실제와 차이가 있을 수 있습니다.
※ 방송통신설비의 기술기준에 관한 규정에 따라 위성 및 공청 안테나가 207동 옥상에 설치되며, 구내용 이동통신설비 안테나(민간사업자 설비분)는 202동, 203동, 205동에 설치예정이나 전파수신 상태에 따라 변경될 수 있습니다.

단지배치도

범 례: 출입구 · 자전거보관소 · W 생활자원보관소 · 엘리베이터 · DA(환기탑) · 옹벽 및 콘크리트 난간

※ 상기 단지배치도는 입주자의 이해를 돕기 위한 개략도로 실제와 차이가 있을 수 있습니다.
※ 본 단지는 지형차를 이용한 3단 계단식 배치로 설계되었으며, 데크형 주차장과 옥외 엘리베이터가 설치 됩니다.

대구도남 A-2블록 행복주택 · 국민임대주택 총 1,200세대

행복주택(400세대)				
16A	26A	26B (주거약자용)	44A	44B
66세대	220세대	34세대	64세대	16세대

국민임대(800세대)			
29A	29B (주거약자용)	37A	46A
228세대	34세대	96세대	442세대

어 린 이 놀 이 터 아이들의 창의력과 감성지수를 키우는 아이전용 놀이공간

유 아 놀 이 터 안전하게 안심하며 놀 수 있는 감성이 더해진 유아전용 놀이공간

주 민 운 동 시 설 최상의 컨디션으로 여유롭게 운동할 수 있는 체력단련 전용 공간

커 뮤 니 티 마 당 주민의 친목 도모 향상 및 즐거움을 소통하는 커뮤니티 공간

이미지컷

행복주택

16A

66세대

주 택 면 적

주 거 전 용	16.3800 ㎡
주 거 공 용	8.0672 ㎡
기 타 공 용	1.4004 ㎡
주 차 장	7.7371 ㎡
계 약 면 적	**33.5847 ㎡**

실 별 면 적

거 실 / 침 실	9.70 ㎡
주 방	2.12 ㎡
욕 실	2.58 ㎡
현 관	1.98 ㎡
합 계	**16.38 ㎡**

발 코 니 면 적

발 코 니	6.00 ㎡

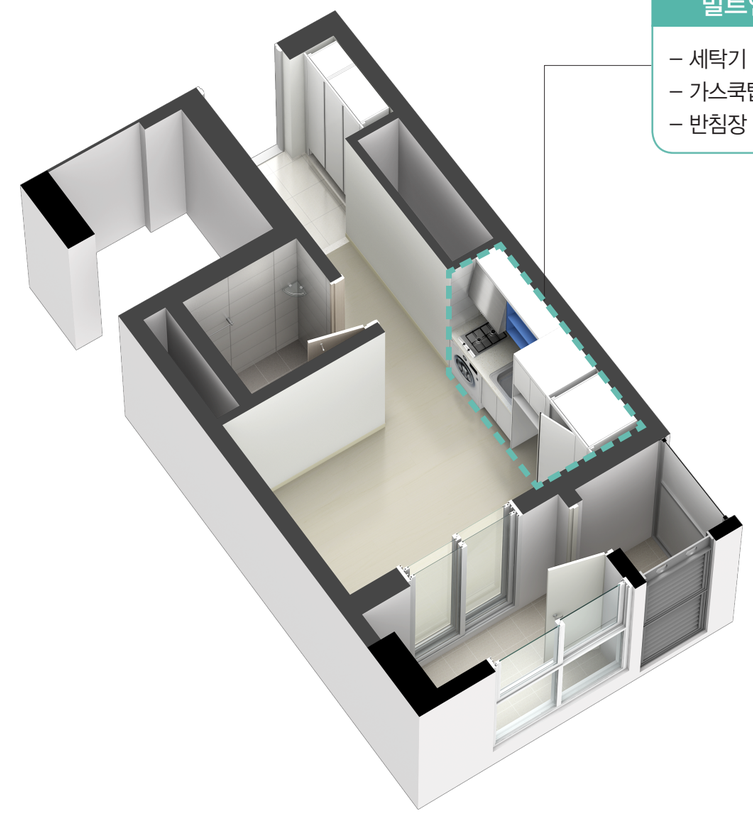

빌트인 생활용품

- 세탁기
- 가스쿡탑(2구형)
- 반침장

Key map

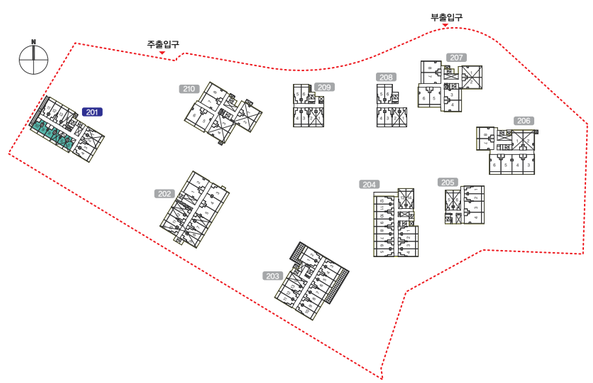

※ 상기치수는 이해를 돕기 위한 참고자료입니다.
※ 벽체두께는 구조설계상 동 및 층 높이에 따라 다를 수 있습니다.
※ 주택면적은 법정단위인 ㎡로 표기하였습니다.(㎡를 평으로 환산하는 산식 : ㎡x 0.3025 = 평)
※ 본 평면도 및 아이소는 입주자의 이해를 돕기 위한 개략도이므로 실제와 차이가 있을 수 있습니다.
※ 본 평면도 및 아이소는 일부세대를 표기한 것이며, 동 · 호별 주거공용부위는 형태 및 면적차이가 있을 수 있습니다.
※ 본 평면도 및 아이소의 이미지 색상은 실제와 차이가 있을 수 있습니다.
※ 본 투시도 상의 가구 · 문 등의 형태, 크기, 무늬, 및 내부마감재 색상은 입주자의 이해를 돕기 위한 것으로 실제와 차이가 있을 수 있습니다.
※ 본 평면도의 배치구조는 호 라인에 따라 대칭될 수 있습니다.
※ 세대경계벽체는 석고보드 복합판넬, 기둥과 측벽을 제외한 벽체은 경량콘크리트 복합판넬로 설치됩니다.
※ 분전함은 현관벽에 설치됩니다.
※ 발코니에 빨래건조대(비설치품목)는 실외기실 문짝열림폭을 확인하여 설치하시기 바랍니다.

행복주택

26A

220세대

주 택 면 적

주 거 전 용	26.3000 ㎡
주 거 공 용	12.9528 ㎡
기 타 공 용	2.2486 ㎡
주 차 장	12.4228 ㎡
계 약 면 적	**53.9242 ㎡**

실 별 면 적

거 실 / 침 실	13.21 ㎡
주 방	5.94 ㎡
욕 실	3.54 ㎡
현 관	2.38 ㎡
세 탁 실	1.23 ㎡
합 계	**26.30 ㎡**

발 코 니 면 적

발 코 니	**6.00 ㎡**

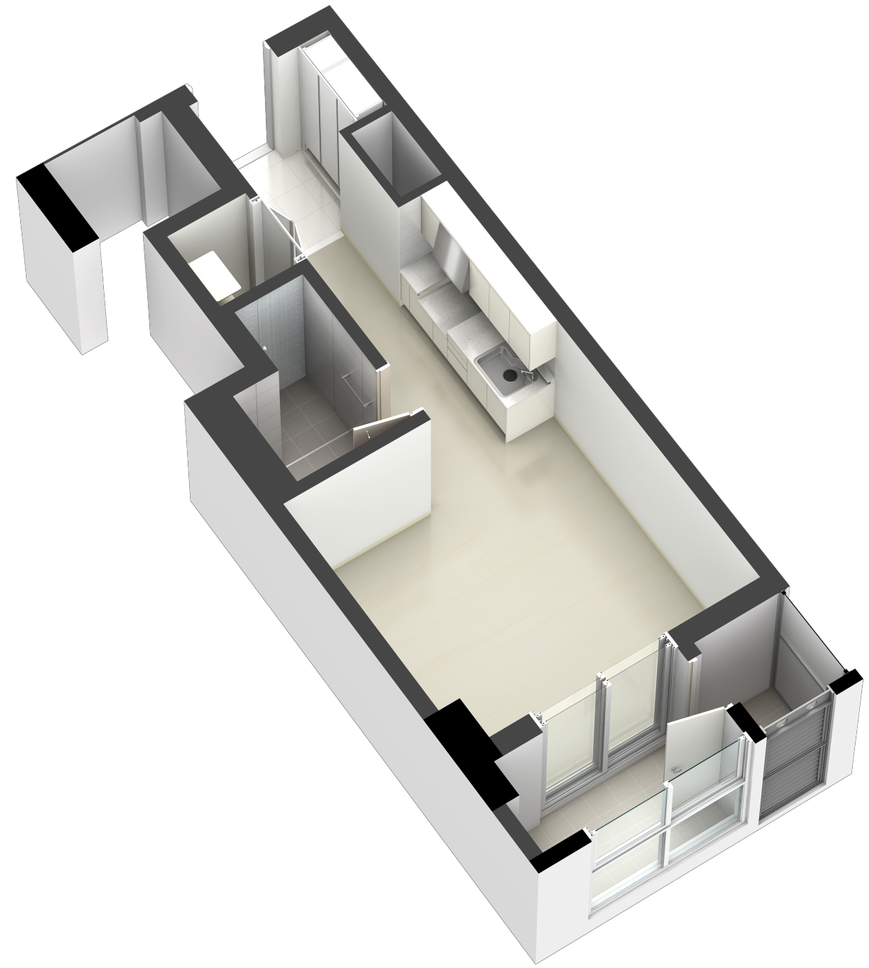

Key map

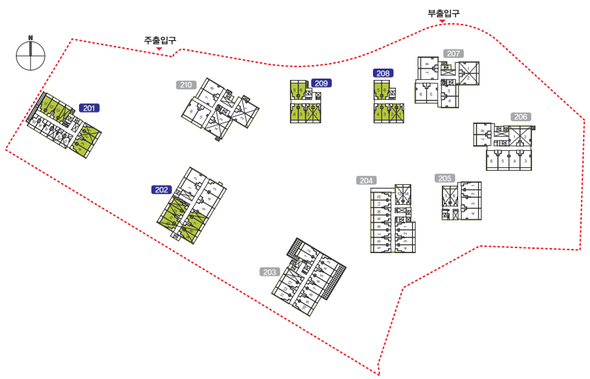

※ 상기치수는 이해를 돕기 위한 참고자료입니다.
※ 벽체두께는 구조설계상 동 및 층 높이에 따라 다를 수 있습니다.
※ 주택면적은 법정단위인 ㎡로 표기하였습니다.(㎡를 평으로 환산하는 산식 : ㎡x 0.3025 = 평)
※ 본 평면도 및 아이소는 입주자의 이해를 돕기 위한 개략도이므로 실제와 차이가 있을 수 있습니다.
※ 본 평면도 및 아이소는 일부세대를 표기한 것이며, 동 · 호별 주거공용부위는 형태 및 면적차이가 있을 수 있습니다.
※ 본 평면도 및 아이소의 이미지 색상은 실제와 차이가 있을 수 있습니다.
※ 본 투시도 상의 가구 · 문 등의 형태, 크기, 무늬, 및 내부마감재 색상은 입주자의 이해를 돕기 위한 것으로 실제와 차이가 있을 수 있습니다.
※ 본 평면도의 배치구조는 호 라인에 따라 대칭될 수 있습니다.
※ 세대경계벽체는 석고보드 복합판넬, 기둥과 측벽을 제외한 벽체은 경량콘크리트 복합판넬로 설치됩니다.
※ 26,29타입 세대경계벽체에 위치한 콘센트박스는 매립형이 아닌 노출형(돌출형)으로 설치됩니다.
※ 분전함은 현관벽에 설치됩니다.
※ 발코니에 빨래건조대(비설치품목)는 실외기실 문짝열림폭을 확인하여 설치하시기 바랍니다.

행복주택

26B

34세대 / 주거약자용

주 택 면 적

주 거 전 용	26.3000 ㎡
주 거 공 용	12.9528 ㎡
기 타 공 용	2.2486 ㎡
주 차 장	12.4228 ㎡
계 약 면 적	**53.9242 ㎡**

실 별 면 적

거 실 / 침 실	13.21 ㎡
주 방	5.94 ㎡
욕 실	3.54 ㎡
현 관	2.38 ㎡
세 탁 실	1.23 ㎡
합 계	**26.30 ㎡**

발 코 니 면 적

발 코 니	6.00 ㎡

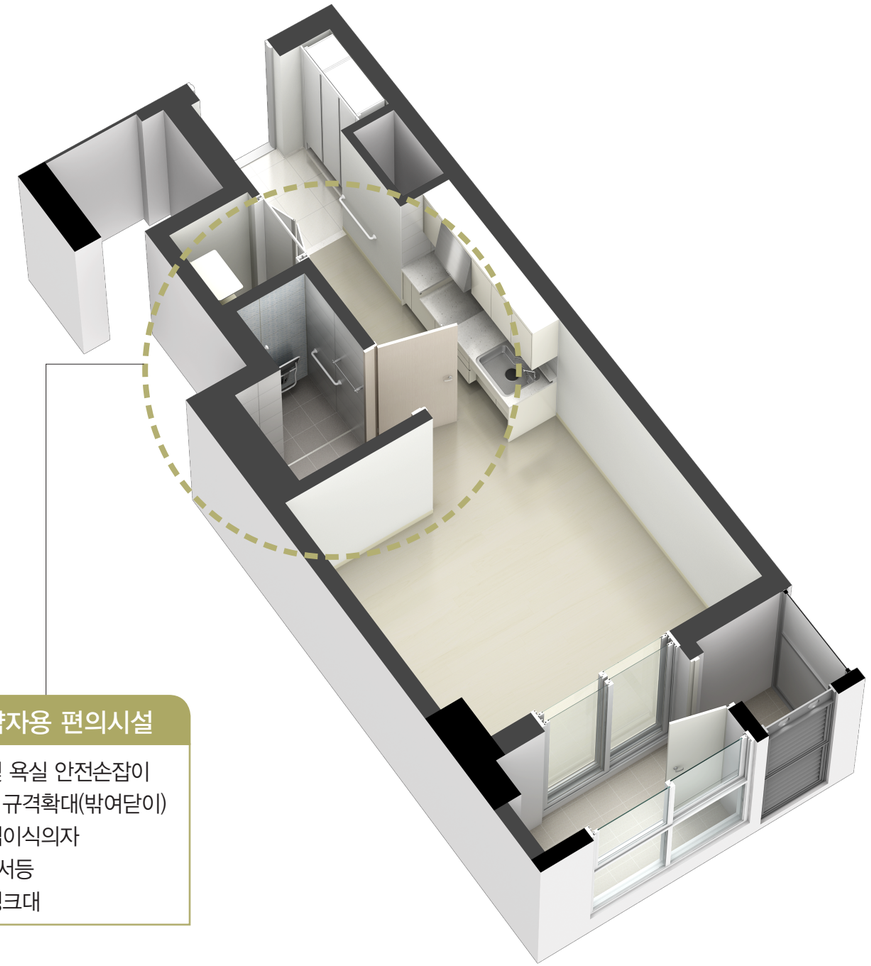

주거약자용 편의시설

- 현관 및 욕실 안전손잡이
- 욕실문 규격확대(밖여닫이)
- 욕실 접이식의자
- 보행센서등
- 좌식 싱크대

Key map

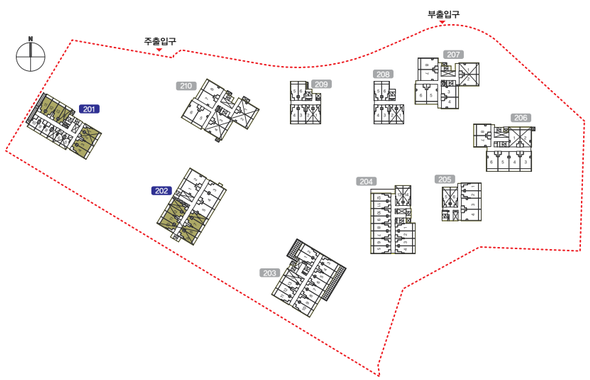

※ 상기치수는 이해를 돕기 위한 참고자료입니다.
※ 벽체두께는 구조설계상 동 및 층 높이에 따라 다를 수 있습니다.
※ 주택면적은 법정단위인 ㎡로 표기하였습니다.(㎡를 평으로 환산하는 산식 : ㎡x 0.3025 = 평)
※ 본 평면도 및 아이소는 입주자의 이해를 돕기 위한 개략도이므로 실제와 차이가 있을 수 있습니다.
※ 본 평면도 및 아이소는 일부세대를 표기한 것이며, 동 · 호별 주거공용부위는 형태 및 면적차이가 있을 수 있습니다.
※ 본 평면도 및 아이소의 이미지 색상은 실제와 차이가 있을 수 있습니다.
※ 본 투시도 상의 가구 · 문 등의 형태, 크기, 무늬, 및 내부마감재 색상은 입주자의 이해를 돕기 위한 것으로 실제와 차이가 있을 수 있습니다.
※ 본 평면도의 배치구조는 호 라인에 따라 대칭될 수 있습니다.
※ 세대경계벽체는 석고보드 복합판넬, 기둥과 측벽을 제외한 벽체은 경량콘크리트 복합판넬로 설치됩니다.
※ 26,29타입 세대경계벽체에 위치한 콘센트박스는 매립형이 아닌 노출형(돌출형)으로 설치됩니다.
※ 분전함은 현관벽에 설치됩니다.
※ 욕실 단차는 20mm로 내외로 설계되었습니다.
※ 발코니에 빨래건조대(비설치품목)는 실외기실 문짝열림폭을 확인하여 설치하시기 바랍니다.

행복주택

44A

64세대

주 택 면 적

주 거 전 용	44.4000 ㎡
주 거 공 용	21.8672 ㎡
기 타 공 용	3.7960 ㎡
주 차 장	20.9724 ㎡
계 약 면 적	**91.0356 ㎡**

실 별 면 적

거 실	10.98 ㎡
침 실 1	9.75 ㎡
침 실 2	5.83 ㎡
주 방	10.49 ㎡
욕 실	4.04 ㎡
현 관	2.01 ㎡
세 탁 실	1.30 ㎡
합 계	**44.40 ㎡**

발 코 니 면 적

발 코 니	9.22 ㎡

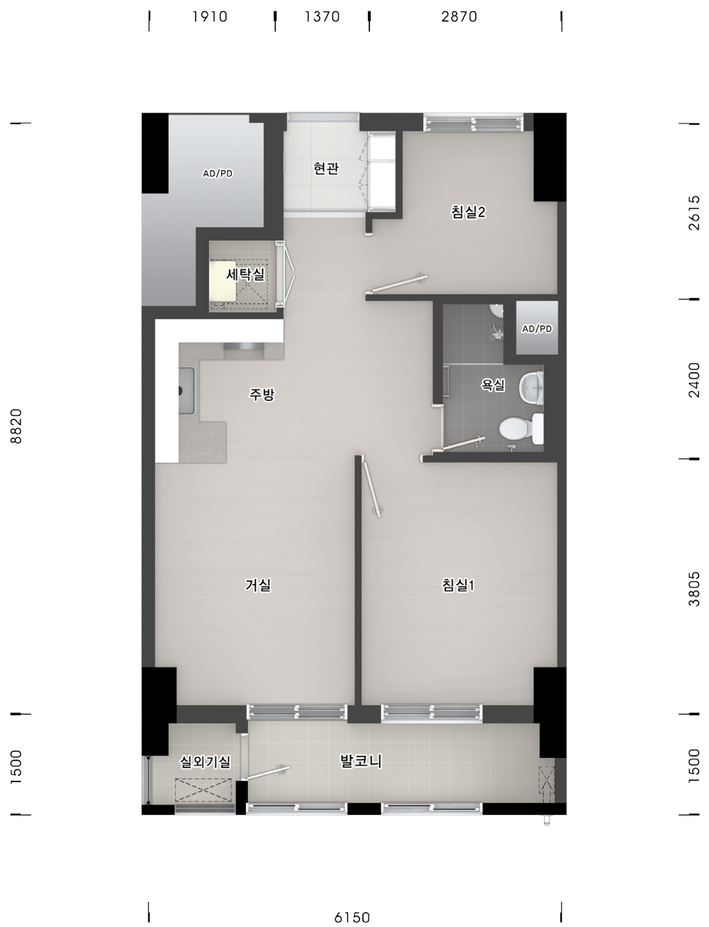

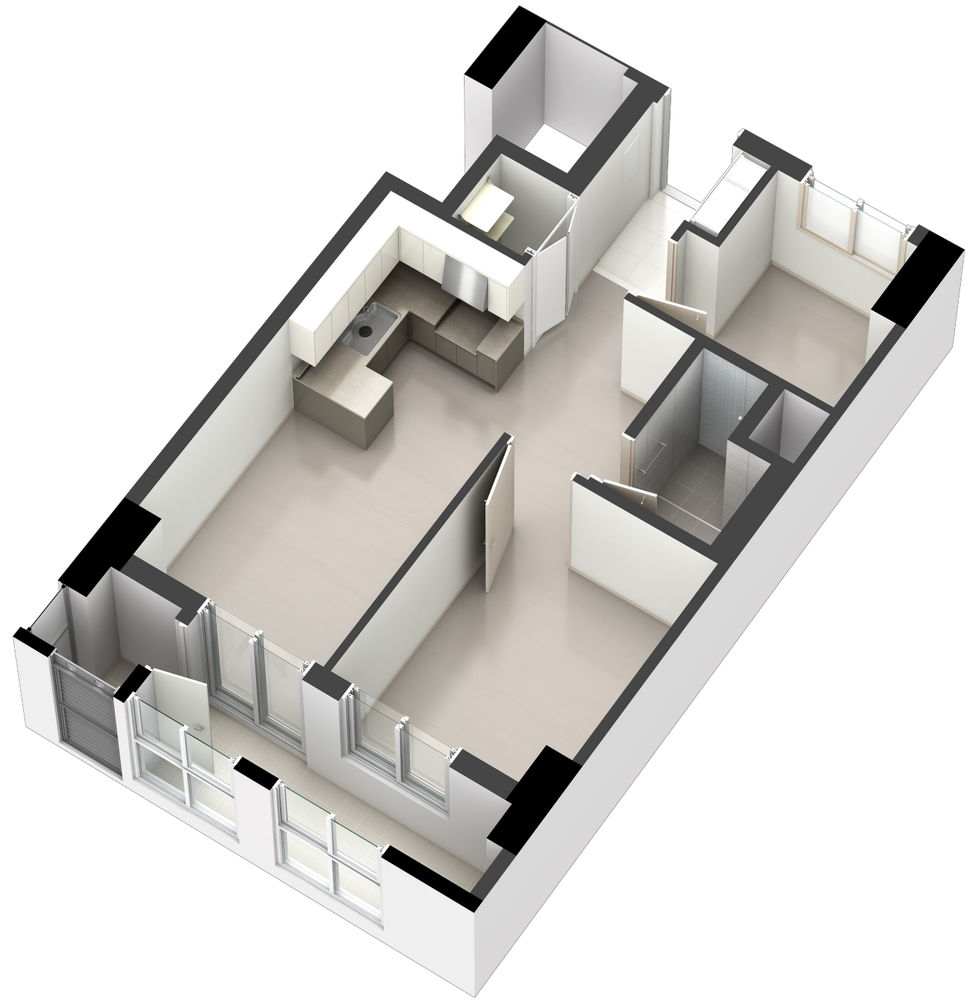

Key map

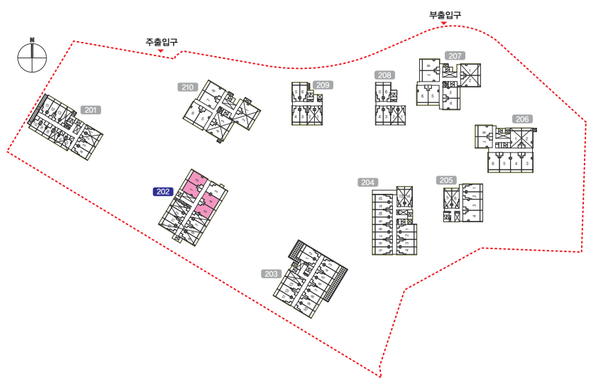

※ 상기치수는 이해를 돕기 위한 참고자료입니다.
※ 벽체두께는 구조설계상 동 및 층 높이에 따라 다를 수 있습니다.
※ 주택면적은 법정단위인 ㎡로 표기하였습니다.(㎡를 평으로 환산하는 산식 : ㎡x 0.3025 = 평)
※ 본 평면도 및 아이소는 입주자의 이해를 돕기 위한 개략도이므로 실제와 차이가 있을 수 있습니다.
※ 본 평면도 및 아이소는 일부세대를 표기한 것이며, 동 · 호별 주거공용부위는 형태 및 면적차이가 있을 수 있습니다.
※ 본 평면도 및 아이소의 이미지 색상은 실제와 차이가 있을 수 있습니다.
※ 본 투시도 상의 가구 · 문 등의 형태, 크기, 무늬, 및 내부마감재 색상은 입주자의 이해를 돕기 위한 것으로 실제와 차이가 있을 수 있습니다.
※ 본 평면도의 배치구조는 호 라인에 따라 대칭될 수 있습니다.
※ 세대경계벽체는 석고보드 복합판넬, 기둥과 측벽을 제외한 벽체은 경량콘크리트 복합판넬로 설치됩니다.
※ 분전함은 현관벽에 설치됩니다.
※ 발코니에 빨래건조대(비설치품목)는 실외기실 문짝열림폭을 확인하여 설치하시기 바랍니다.

행복주택

44B

16세대

주 택 면 적

주 거 전 용	44.4000 ㎡
주 거 공 용	21.8672 ㎡
기 타 공 용	3.7960 ㎡
주 차 장	20.9724 ㎡
계 약 면 적	**91.0356 ㎡**

실 별 면 적

거 실	10.98 ㎡
침 실 1	9.75 ㎡
침 실 2	5.83 ㎡
주 방	10.49 ㎡
욕 실	4.04 ㎡
현 관	2.01 ㎡
세 탁 실	1.30 ㎡
합 계	**44.40 ㎡**

발 코 니 면 적

발 코 니	12.22 ㎡

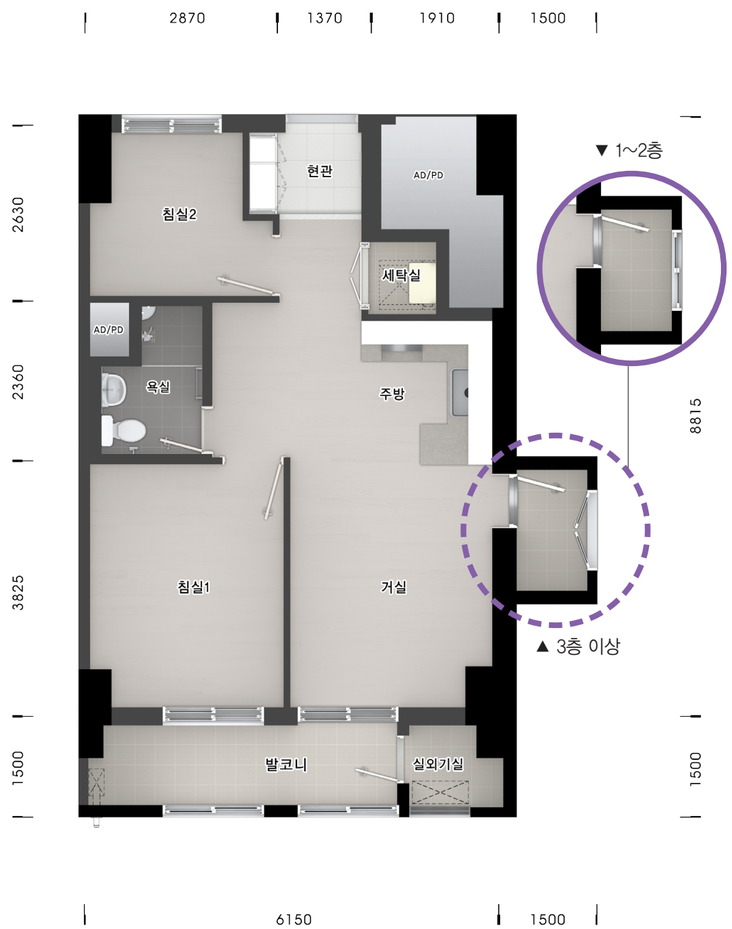

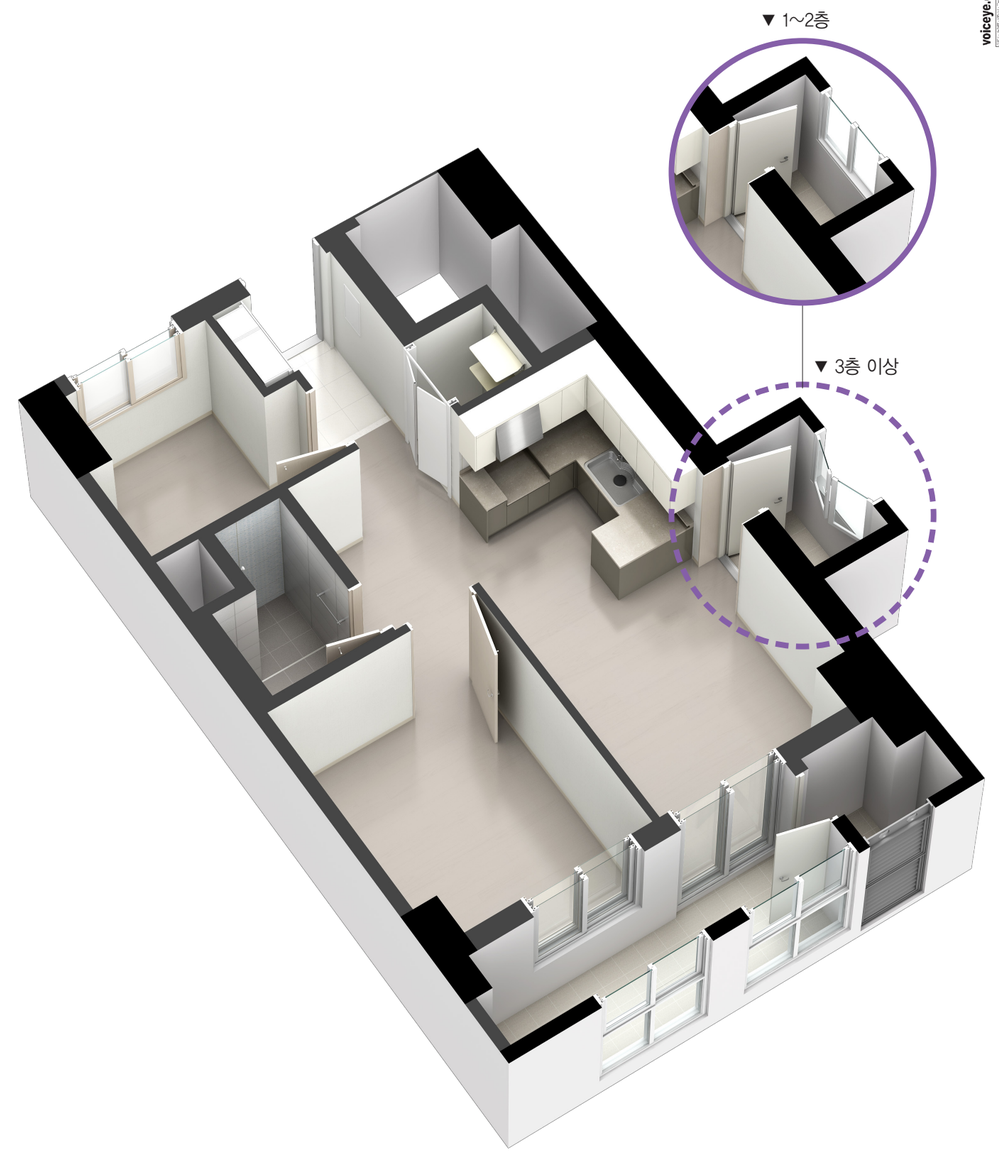

Key map

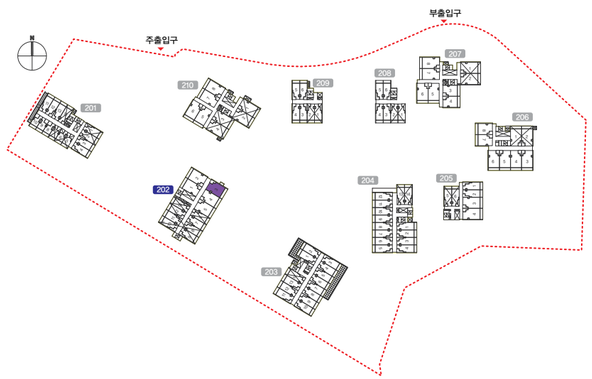

※ 상기치수는 이해를 돕기 위한 참고자료입니다.
※ 벽체두께는 구조설계상 동 및 층 높이에 따라 다를 수 있습니다.
※ 주택면적은 법정단위인 ㎡로 표기하였습니다.(㎡를 평으로 환산하는 산식 : ㎡x 0.3025 = 평)
※ 본 평면도 및 아이소는 입주자의 이해를 돕기 위한 개략도이므로 실제와 차이가 있을 수 있습니다.
※ 본 평면도 및 아이소는 일부세대를 표기한 것이며, 동 · 호별 주거공용부위는 형태 및 면적차이가 있을 수 있습니다.
※ 본 평면도 및 아이소의 이미지 색상은 실제와 차이가 있을 수 있습니다.
※ 본 투시도 상의 가구 · 문 등의 형태, 크기, 무늬, 및 내부마감재 색상은 입주자의 이해를 돕기 위한 것으로 실제와 차이가 있을 수 있습니다.
※ 본 평면도의 배치구조는 호 라인에 따라 대칭될 수 있습니다.
※ 세대경계벽체는 석고보드 복합판넬, 기둥과 측벽을 제외한 벽체은 경량콘크리트 복합판넬로 설치됩니다.
※ 분전함은 현관벽에 설치됩니다.
※ 발코니에 빨래건조대(비설치품목)는 실외기실 문짝열림폭을 확인하여 설치하시기 바랍니다.

국민임대

29A

228세대

주 택 면 적

주 거 전 용	29.0400 ㎡
주 거 공 용	14.3023 ㎡
기 타 공 용	2.4827 ㎡
주 차 장	13.7171 ㎡
계 약 면 적	**59.5421 ㎡**

실 별 면 적

거 실 / 침 실	15.70 ㎡
주 방	6.23 ㎡
욕 실	3.55 ㎡
현 관	2.28 ㎡
세 탁 실	1.28 ㎡
합 계	**29.04 ㎡**

발 코 니 면 적

발 코 니	6.07 ㎡

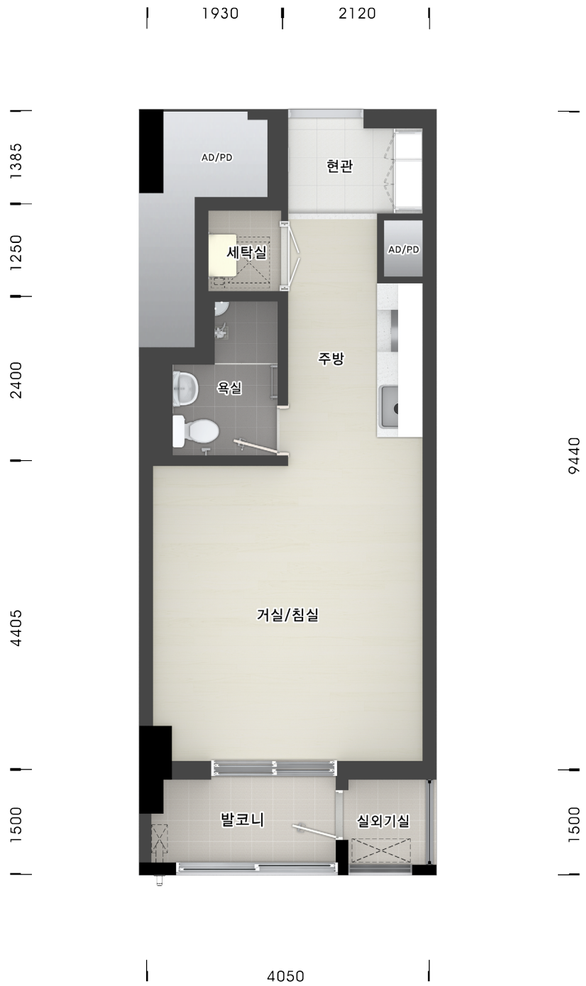

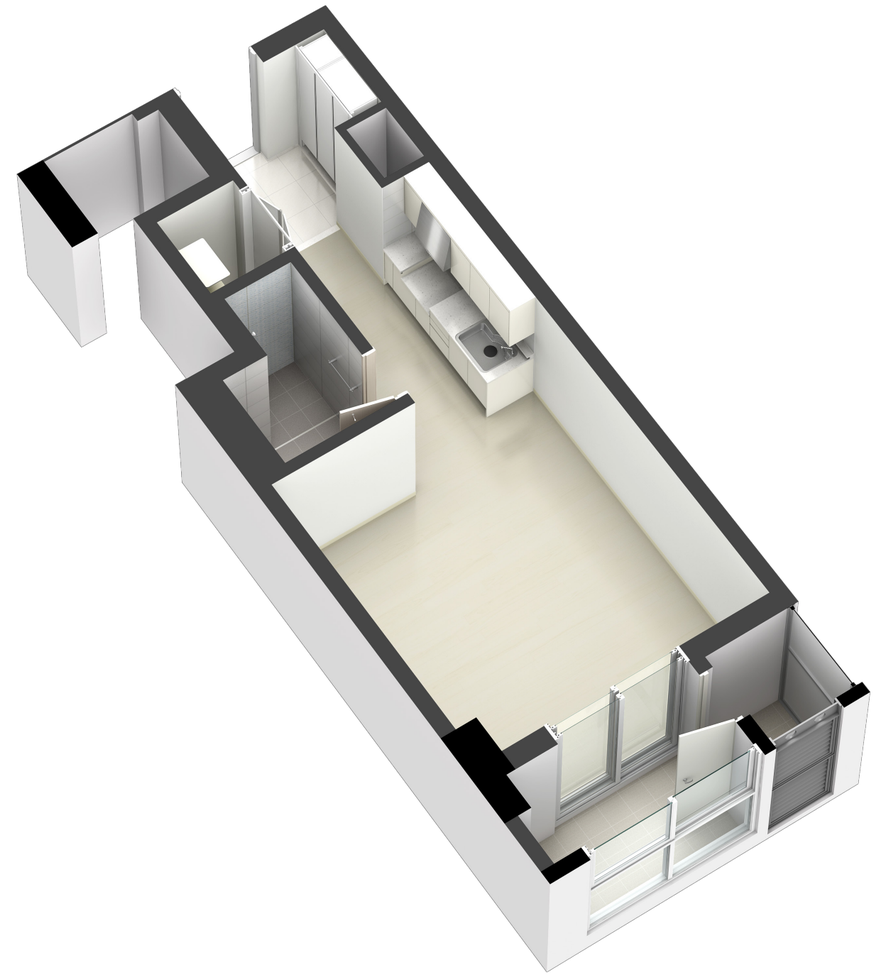

Key map

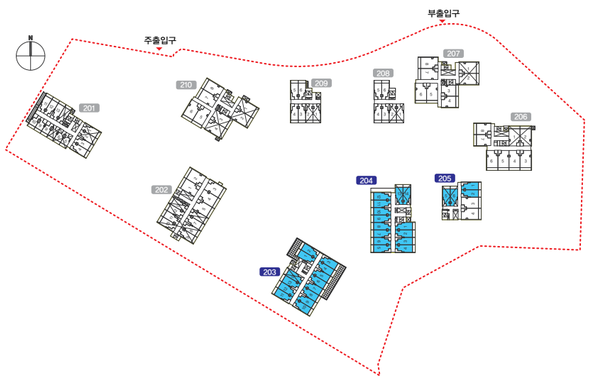

※ 상기치수는 이해를 돕기 위한 참고자료입니다.
※ 벽체두께는 구조설계상 동 및 층 높이에 따라 다를 수 있습니다.
※ 주택면적은 법정단위인 ㎡로 표기하였습니다.(㎡를 평으로 환산하는 산식 : ㎡x 0.3025 = 평)
※ 본 평면도 및 아이소는 입주자의 이해를 돕기 위한 개략도이므로 실제와 차이가 있을 수 있습니다.
※ 본 평면도 및 아이소는 일부세대를 표기한 것이며, 동 · 호별 주거공용부위는 형태 및 면적차이가 있을 수 있습니다.
※ 본 평면도 및 아이소의 이미지 색상은 실제와 차이가 있을 수 있습니다.
※ 본 투시도 상의 가구 · 문 등의 형태, 크기, 무늬, 및 내부마감재 색상은 입주자의 이해를 돕기 위한 것으로 실제와 차이가 있을 수 있습니다.
※ 본 평면도의 배치구조는 호 라인에 따라 대칭될 수 있습니다.
※ 세대경계벽체는 석고보드 복합판넬, 기둥과 측벽을 제외한 벽체은 경량콘크리트 복합판넬로 설치됩니다.
※ 26,29타입 세대경계벽체에 위치한 콘센트박스는 매립형이 아닌 노출형(돌출형)으로 설치됩니다.
※ 분전함은 현관벽에 설치됩니다.
※ 발코니에 빨래건조대(비설치품목)는 실외기실 문짝열림폭을 확인하여 설치하시기 바랍니다.

국민임대

29B

34세대 / 주거약자용

주 택 면 적	
주 거 전 용	29.0400 ㎡
주 거 공 용	14.3023 ㎡
기 타 공 용	2.4827 ㎡
주 차 장	13.7171 ㎡
계 약 면 적	59.5421 ㎡

실 별 면 적	
거 실 / 침 실	15.70 ㎡
주 방	6.23 ㎡
욕 실	3.55 ㎡
현 관	2.28 ㎡
세 탁 실	1.28 ㎡
합 계	29.04 ㎡

발 코 니 면 적	
발 코 니	6.07 ㎡

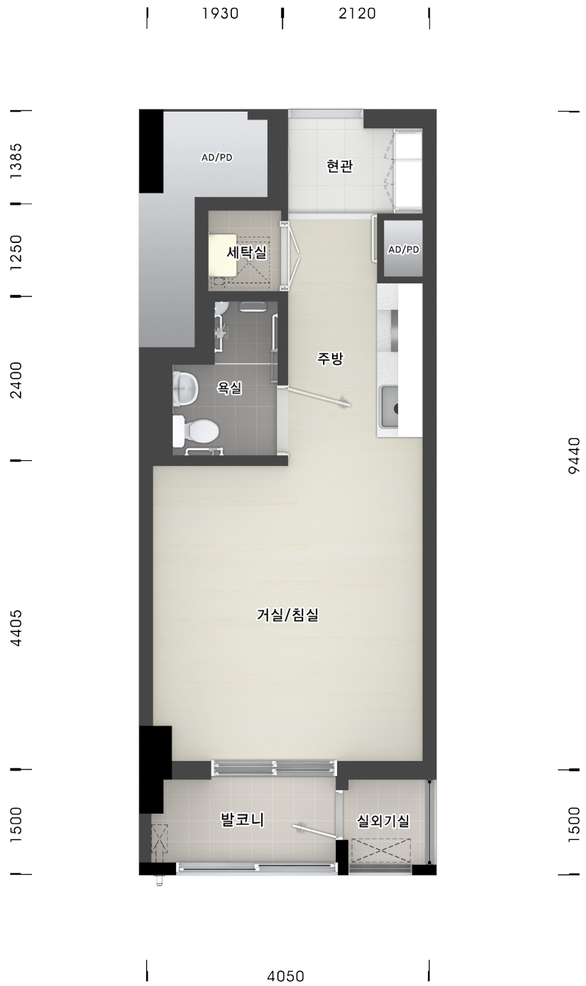

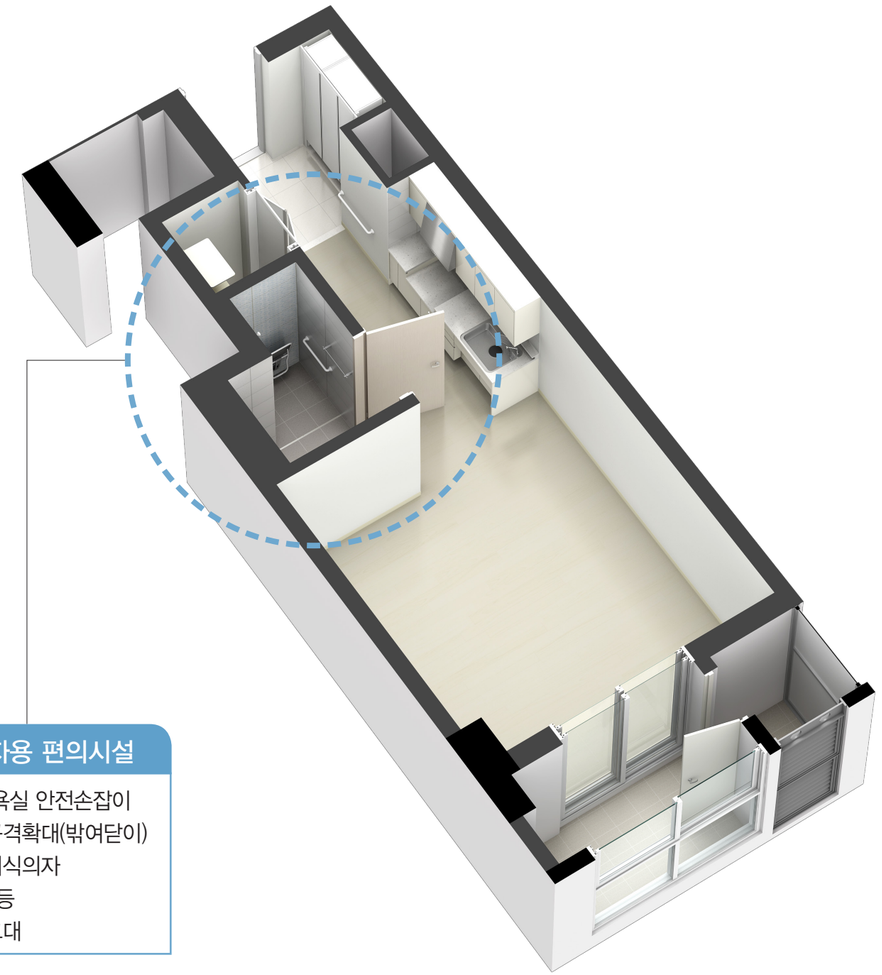

주거약자용 편의시설

- 현관 및 욕실 안전손잡이
- 욕실문 규격확대(밖여닫이)
- 욕실 접이식의자
- 보행센서등
- 좌식 싱크대

Key map

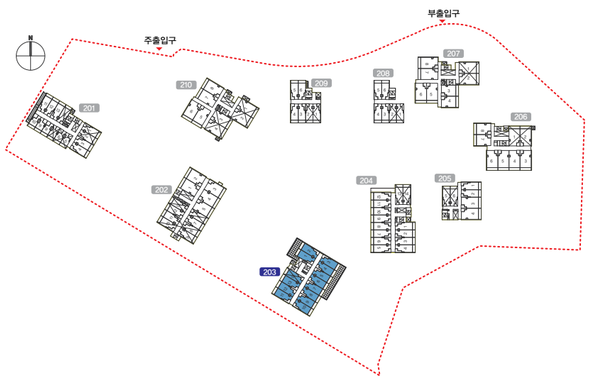

※ 상기치수는 이해를 돕기 위한 참고자료입니다.
※ 벽체두께는 구조설계상 동 및 층 높이에 따라 다를 수 있습니다.
※ 주택면적은 법정단위인 ㎡로 표기하였습니다.(㎡를 평으로 환산하는 산식 : ㎡x 0.3025 = 평)
※ 본 평면도 및 아이소는 입주자의 이해를 돕기 위한 개략도이므로 실제와 차이가 있을 수 있습니다.
※ 본 평면도 및 아이소는 일부세대를 표기한 것이며, 동 · 호별 주거공용부위는 형태 및 면적차이가 있을 수 있습니다.
※ 본 평면도 및 아이소의 이미지 색상은 실제와 차이가 있을 수 있습니다.
※ 본 투시도 상의 가구 · 문 등의 형태, 크기, 무늬, 및 내부마감재 색상은 입주자의 이해를 돕기 위한 것으로 실제와 차이가 있을 수 있습니다.
※ 본 평면도의 배치구조는 호 라인에 따라 대칭될 수 있습니다.
※ 세대경계벽체는 석고보드 복합판넬, 기둥과 측벽을 제외한 벽체은 경량콘크리트 복합판넬로 설치됩니다.
※ 26,29타입 세대경계벽체에 위치한 콘센트박스는 매립형이 아닌 노출형(돌출형)으로 설치됩니다.
※ 분전함은 현관벽에 설치됩니다.
※ 욕실 단차는 20mm로 내외로 설계되었습니다.
※ 발코니에 빨래건조대(비설치품목)는 실외기실 문짝열림폭을 확인하여 설치하시기 바랍니다.

국민임대

37A

96세대

주택면적

주거전용	37.4300 ㎡
주거공용	18.4344 ㎡
기타공용	3.2001 ㎡
주차장	17.6801 ㎡
계약면적	**76.7446 ㎡**

실별면적

거실	7.92 ㎡
침실 1	7.07 ㎡
침실 2	5.25 ㎡
주방 / 식당	9.94 ㎡
욕실	3.71 ㎡
현관	2.24 ㎡
세탁실	1.30 ㎡
합계	**37.43 ㎡**

발코니면적

발코니	**9.00 ㎡**

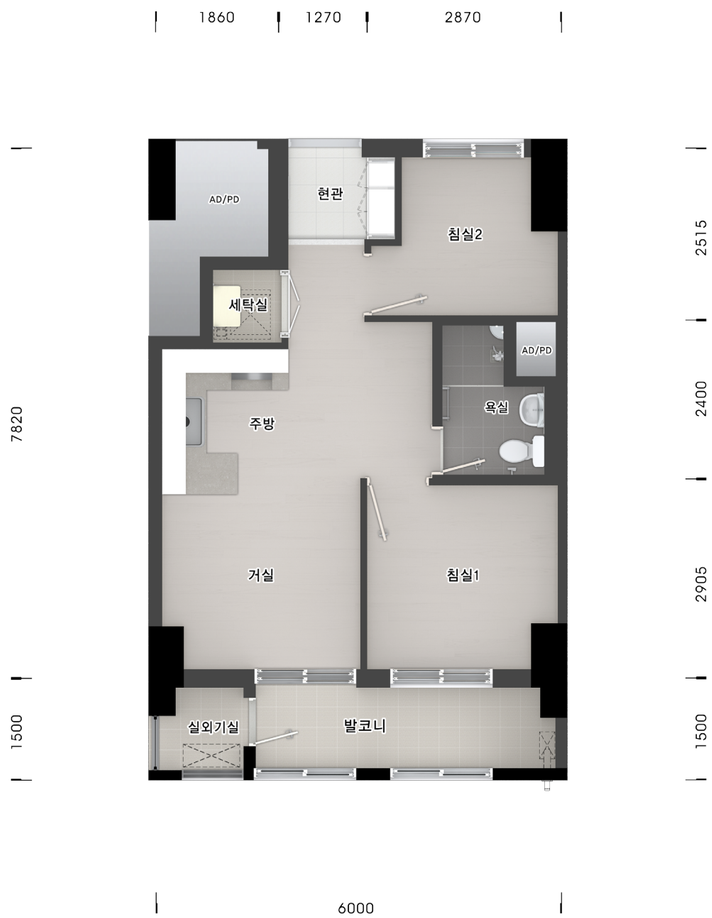

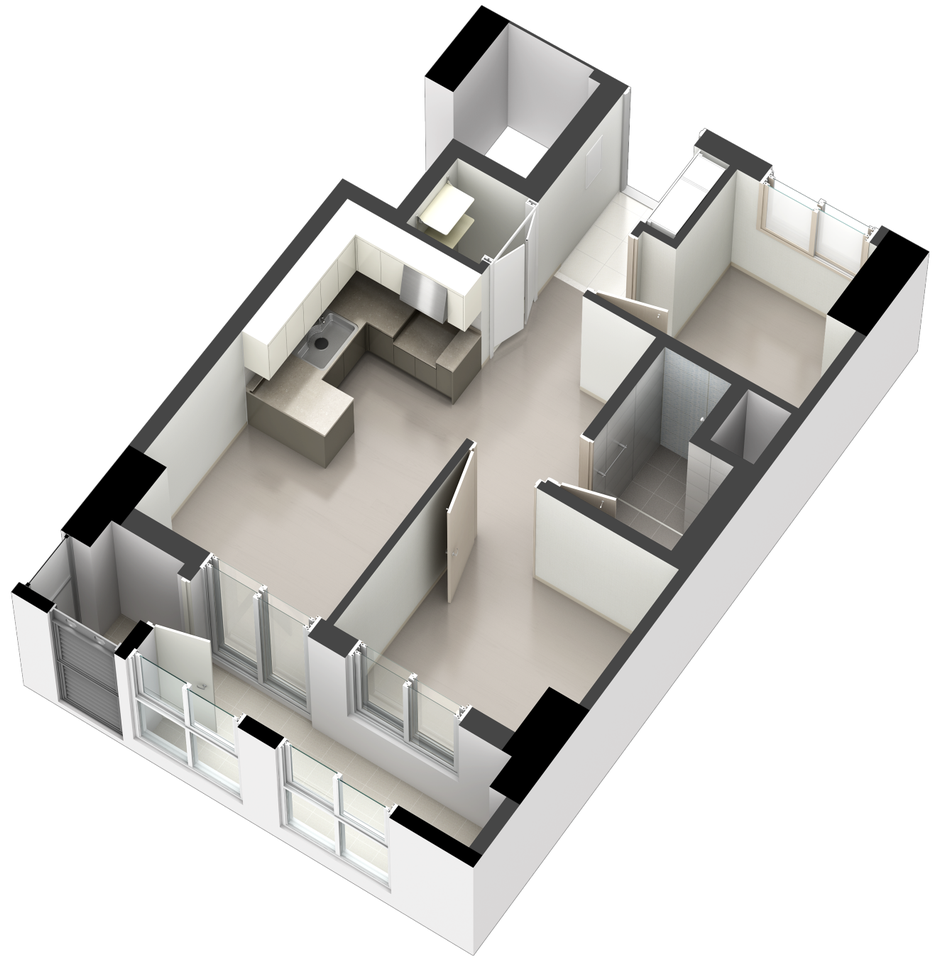

Key map

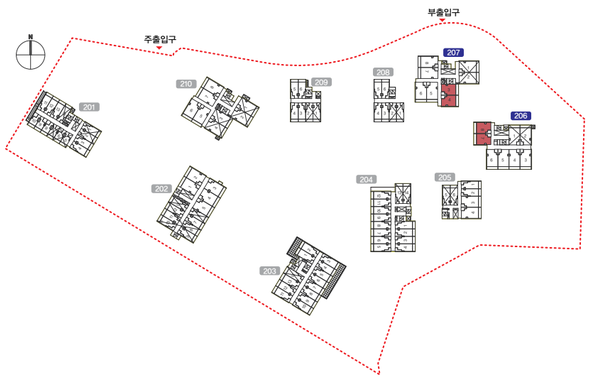

※ 상기치수는 이해를 돕기 위한 참고자료입니다.
※ 벽체두께는 구조설계상 동 및 층 높이에 따라 다를 수 있습니다.
※ 주택면적은 법정단위인 ㎡로 표기하였습니다.(㎡를 평으로 환산하는 산식 : ㎡x 0.3025 = 평)
※ 본 평면도 및 아이소는 입주자의 이해를 돕기 위한 개략도이므로 실제와 차이가 있을 수 있습니다.
※ 본 평면도 및 아이소는 일부세대를 표기한 것이며, 동 · 호별 주거공용부위는 형태 및 면적차이가 있을 수 있습니다.
※ 본 평면도 및 아이소의 이미지 색상은 실제와 차이가 있을 수 있습니다.
※ 본 투시도 상의 가구 · 문 등의 형태, 크기, 무늬, 및 내부마감재 색상은 입주자의 이해를 돕기 위한 것으로 실제와 차이가 있을 수 있습니다.
※ 본 평면도의 배치구조는 호 라인에 따라 대칭될 수 있습니다.
※ 세대경계벽체는 석고보드 복합판넬, 기둥과 측벽을 제외한 벽체은 경량콘크리트 복합판넬로 설치됩니다.
※ 분전함은 현관벽에 설치됩니다.
※ 발코니에 빨래건조대(비설치품목)는 실외기실 문짝열림폭을 확인하여 설치하시기 바랍니다.

국민임대

46A

442세대

주 택 면 적

주 거 전 용	46.2300 ㎡
주 거 공 용	22.7684 ㎡
기 타 공 용	3.9525 ㎡
주 차 장	21.8368 ㎡
계 약 면 적	**94.7877 ㎡**

실 별 면 적

거 실	11.94 ㎡
침 실 1	11.15 ㎡
침 실 2	5.53 ㎡
주 방 / 식 당	10.72 ㎡
욕 실	3.35 ㎡
현 관	2.24 ㎡
세 탁 실	1.30 ㎡
합 계	**46.23 ㎡**

발 코 니 면 적

발 코 니	9.00 ㎡

Key map

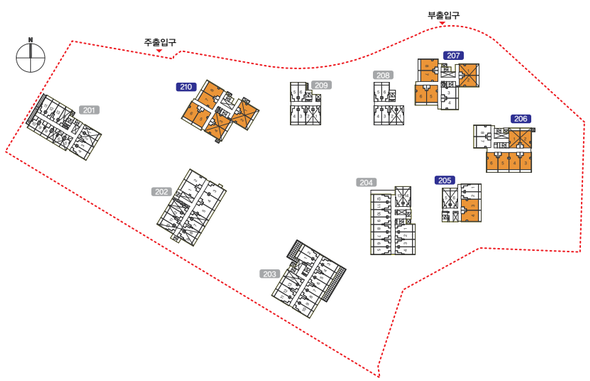

※ 상기치수는 이해를 돕기 위한 참고자료입니다.
※ 벽체두께는 구조설계상 동 및 층 높이에 따라 다를 수 있습니다.
※ 주택면적은 법정단위인 ㎡로 표기하였습니다.(㎡를 평으로 환산하는 산식 : ㎡x 0.3025 = 평)
※ 본 평면도 및 아이소는 입주자의 이해를 돕기 위한 개략도이므로 실제와 차이가 있을 수 있습니다.
※ 본 평면도 및 아이소는 일부세대를 표기한 것이며, 동 · 호별 주거공용부위는 형태 및 면적차이가 있을 수 있습니다.
※ 본 평면도 및 아이소의 이미지 색상은 실제와 차이가 있을 수 있습니다.
※ 본 투시도 상의 가구 · 문 등의 형태, 크기, 무늬, 및 내부마감재 색상은 입주자의 이해를 돕기 위한 것으로 실제와 차이가 있을 수 있습니다.
※ 본 평면도의 배치구조는 호 라인에 따라 대칭될 수 있습니다.
※ 세대경계벽체는 석고보드 복합판넬, 기둥과 측벽을 제외한 벽체은 경량콘크리트 복합판넬로 설치됩니다.
※ 분전함은 현관벽에 설치됩니다.
※ 발코니에 빨래건조대(비설치품목)는 실외기실 문짝열림폭을 확인하여 설치하시기 바랍니다.

대구도남 A-2블록 동 · 호배치도

1201	1202	1203	1204	1205	1206	1207	1208	1209	1210	1211	1212	1213	1214
1101	1102	1103	1104	1105	1106	1107	1108	1109	1110	1111	1112	1113	1114
1001	1002	1003	1004	1005	1006	1007	1008	1009	1010	1011	1012	1013	1014
901	902	903	904	905	906	907	908	909	910	911	912	913	914
801	802	803	804	805	806	807	808	809	810	811	812	813	814
701	702	703	704	705	706	707	708	709	710	711	712	713	714
601	602	603	604	605	606	607	608	609	610	611	612	613	614
501	502	503	504	505	506	507	508	509	510	511	512	513	514
401	402	403	404	405	406	407	408	409	410	411	412	413	414
301	302	303	304	305	306	307	308	309	310	311	312	313	314
201	202	203	204	205	206	207	208	209	210	211	212	213	214
필로티		103	104	자전거 보관소	출입구	주민공동시설1							

26A
26B (주거약자용)
16A
26A
26B (주거약자용)

201동(행복주택)

1601	1602	1603	1604	1605									
1501	1502	1503	1504	1505									
1401	1402	1403	1404	1405									
1301	1302	1303	1304	1305									
1201	1202	1203	1204	1205	1206	1207	1208	1209	1210	1211	1212	1213	
1101	1102	1103	1104	1105	1106	1107	1108	1109	1110	1111	1112	1113	
1001	1002	1003	1004	1005	1006	1007	1008	1009	1010	1011	1012	1013	
901	902	903	904	905	906	907	공중정원		공중정원		912	913	
801	802	803	804	805	806	807					812	813	
701	702	703	704	705	706	707	708	709	710	711	712	713	
601	602	603	604	605	606	607	608	609	610	611	612	613	
501	502	503	504	505	506	507	508	509	510	511	512	513	
401	402	403	404	405	406	407	408	409	410	411	412	413	
301	302	303	304	305	306	307	308	309	310	311	312	313	
201	202	203	204	205	206	207	208	209	210	211	212	213	
101	102	103	104	105	자전거 보관소	복도	작은도서관		작은도서관	복도	출입구		

44A
44B
44A
26A
26B (주거약자용)
26A
26B (주거약자용)

202동(행복주택)

1001	1002	1003	1004	1005	1006	1007	1008	1009	1010	1011	1012	1013	1014
901	902	903	904	905	906	907	908	909	910	911	912	913	914
801	802	803	804	805	806	807	808	809	810	811	812	813	814
701	702	703	704	705	706	707	708	709	710	711	712	713	714
601	602	603	604	605	606	607	608	609	610	611	612	613	614
501	502	503	504	505	506	507	508	509	510	511	512	513	514
401	402	403	404	405	406	407	408	409	410	411	412	413	414
301	302	303	304	305	306	307	308	309	310	311	312	313	314
201	202	203	204	205	206	207	208	209	210	211	212	213	214
어린이집							108	109	110	111	112	113	출입구

29A
29B (주거약자용)

203동(국민임대)

701	702	703	704	705	706	707	708	709	710	711	712	713	714
601	602	603	604	605	606	607	608	609	610	611	612	613	614
501	502	503	504	505	506	507	508	509	510	511	512	513	514
401	402	403	404	405	406	407	408	409	410	411	412	413	414
301	302	303	304	305	306	307	308	309	310	311	312	313	314
201	202	203	204	205	206	207	208	209	210	211	212	213	214
101	102	103	104	사회적기업/주민공동시설2								출입구	자전거 보관소

29A

204동(국민임대)

		1503	1504
		1403	1404
		1303	1304
		1203	1204
1101	1102	1103	1104
1001	1002	1003	1004
901	902	903	904
801	802	803	804
701	702	703	704
601	602	603	604
501	502	503	504
401	402	403	404
301	302	303	304
201	202	203	204
101	102	103	104

1105	1106
1005	1006
905	906
805	806
705	706
605	606
505	506
405	406
305	306
205	206
출입구	자전거 보관소

29A
46A
29A

205동(국민임대)

대구도남 A-2블록 행복주택 · 국민임대주택 총 1,200세대

행복주택(400세대)				
16A	26A	26B (주거약자용)	44A	44B
66세대	220세대	34세대	64세대	16세대

국민임대(800세대)			
29A	29B (주거약자용)	37A	46A
228세대	34세대	96세대	442세대

						2407	2408
						2307	2308
2201	2202	2203	2204	2205	2206	2207	2208
2101	2102	2103	2104	2105	2106	2107	2108
2001	2002	2003	2004	2005	2006	2007	2008
1901	1902	1903	1904	1905	1906	1907	1908
1801	1802	1803	1804	1805	1806	1807	1808
1701	1702	1703	1704	1705	1706	1707	1708
1601	1602	1603	1604	1605	1606	1607	1608
1501	1502	1503	1504	1505	1506	1507	1508
1401	1402	1403	1404	1405	1406	1407	1408
1301	1302	1303	1304	1305	1306	1307	1308
공중정원		1203	1204	1205	1206	1207	1208
		1103	1104	1105	1106	1107	1108
1001	1002	1003	1004	1005	1006	1007	1008
901	902	903	904	905	906	907	908
801	802	803	804	805	806	807	808
701	702	703	704	705	706	707	708
601	602	603	604	605	606	607	608
501	502	503	504	505	506	507	508
401	402	403	404	405	406	407	408
301	302	303	304	305	306	307	308
201	202	203	204	205	206	207	208
출입구	자전거 보관소	103	104	105	106	107	108

46A
37A

206동(국민임대)

		2403	2404				
		2303	2304				
		2203	2204				
		2103	2104				
		2003	2004				
1901	1902	1903	1904	1905	1906	1907	1908
1801	1802	1803	1804	1805	1806	1807	1808
1701	1702	1703	1704	1705	1706	1707	1708
1601	1602	1603	1604	1605	1606	1607	1608
1501	1502	1503	1504	1505	1506	1507	1508
1401	1402	1403	1404	1405	1406	1407	1408
1301	1302	1303	1304	1305	1306	1307	1308
공중정원		1203	1204	1205	1206	1207	1208
		1103	1104	1105	1106	1107	1108
1001	1002	1003	1004	1005	1006	1007	1008
901	902	903	904	905	906	907	908
801	802	803	804	805	806	807	808
701	702	703	704	705	706	707	708
601	602	603	604	605	606	607	608
501	502	503	504	505	506	507	508
401	402	403	404	405	406	407	408
301	302	303	304	305	306	307	308
201	202	203	204	205	206	207	208
자전거 보관소	출입구	103	104	경로당		107	108

46A
37A
46A

207동(국민임대)

801	802	803	804	805	806		
701	702	703	704	705	706		
601	602	603	604	605	606		
501	502	503	504	505	506		
401	402	403	404	405	406		
301	302	303	304	305	306		
201	202	203	204	205	206		
출입구	자전거 보관소	관리사무소					

26A

208동(행복주택)

801	802	803	804	805	806		
701	702	703	704	705	706		
601	602	603	604	605	606		
501	502	503	504	505	506		
401	402	403	404	405	406		
301	302	303	304	305	306		
201	202	203	204	205	206		
자전거 보관소	출입구	103	104	105	106		

26A

209동(행복주택)

2301	2302	2303	2304	2305	2306	2307	2308
2201	2202	2203	2204	2205	2206	2207	2208
2101	2102	2103	2104	2105	2106	2107	2108
2001	2002	2003	2004	2005	2006	2007	2008
1901	1902	1903	1904	1905	1906	1907	1908
1801	1802	1803	1804	1805	1806	1807	1808
1701	1702	1703	1704	1705	1706	1707	1708
1601	1602	1603	1604	1605	1606	1607	1608
1501	1502	1503	1504	1505	1506	1507	1508
1401	1402	1403	1404	1405	1406	1407	1408
1301	1302	1303	1304	1305	1306	1307	1308
1201	1202	1203	1204	1205	1206	1207	1208
1101	1102	1103	1104	1105	1106	1107	1108
1001	1002	1003	1004	1005	1006	1007	1008
901	902	903	904	905	906	907	908
801	802	803	804	805	806	807	808
701	702	703	704	705	706	707	708
601	602	603	604	605	606	607	608
501	502	503	504	505	506	507	508
401	402	403	404	405	406	407	408
301	302	303	304	305	306	307	308
201	202	203	204	205	206	207	208
자전거 보관소	출입구	필로티		105	106	107	108

46A

210동(국민임대)

※ 상기 동 · 호배치도는 입주자의 이해를 돕기 위한 개략도로 실제와 차이가 있을 수 있습니다.

대구도남 A-2블록 주요마감재 시설내역

공종	품목		시 설 내 용	비고
건축	세대현관	바닥	자기질타일	
	거실	바닥(침실/거실)	륨카펫 (T=2.0 이상) 주거약자: 륨카펫 (4.5T 이상)	
		벽	실크 도배지	
		천장	발포 도배지	
	주방/식당	바닥	륨카펫 (T=2.0 이상) 주거약자: 륨카펫 (4.5T 이상)	
		벽	실크도배지(주방벽:도기질 타일)	
		천장	발포 도배지	
	침실	바닥	륨카펫 (T=2.0 이상) 주거약자: 륨카펫 (4.5T 이상)	
		벽	실크 도배지	
		천장	발포 도배지	
	욕실	전체	시스템(조립식) 욕실	
	세탁실	바닥	자기질타일	
		벽체	내부 수성페인트	
		천장	PVC천장판	
	발코니	바닥	자기질 타일	
		벽	내부 수성페인트	
		천장	내부 수성페인트	
		창호	입면분할 PL창	
	실외기실	바닥	자기질 타일	
		벽	내부 수성페인트	
		천장	내부 수성페인트	
기계	주방	렌지후드	디럭스형	
		씽크수전	절수형	
	난방		개별 가스보일러	도시가스
전기	조명기구		아크릴 LED	
	배선기구		대기전력콘센트, 차단스위치, 일반형/돌출형 콘센트(병용)	
통신	비디오폰		7 inch	

※ 적용된 마감재는 성능향상을 위하여 설치물의 변경 또는 형태의 변경이 있을수 있고, 유사색상 및 무늬를 지닌 동등이상의 성능을 가진 제품으로 대체 시공되거나 생산업체의 부도 및 관계법령 등에 저촉될 경우 동등이상의 제품으로 변경될 수 있습니다.

더 나은 삶 더 나은 내일
함께 만드는
LH